

# MAPA DO CELÓW PROJEKTOWYCH

powstała na bazie mapy zasadniczej i pomiaru uzupełniającego  
układ 2000, arkusz– 7.128.23.13.3.2, 7.128.23.13.3.4

skala 1:500

poziom odniesienia EVRF 2007

województwo: podkarpackie

powiat: mielecki

jedn. ew.: 181108 4 Radomyśl Wielki – miasto

obręb nr: 72 Radomyśl Wielki, działka nr 1000/1, 1000/2, 922, 914/3

Mapa aktualna na dzień: 15.01.2018

Integralną część niniejszej mapy stanowi mapa ewidencji gruntów i budynków

W granicach projektowanej inwestycji budowlanej, ustalono brak gruntów

obciążonych służebnością gruntową ujawnioną w księgach wieczystych.

na podstawie licencji nr: G0.6642.1.3893.2017 1811\_K05 z dnia 24.11.2017r.

L.k.s.rob. 229, 230, 231–17

Wykonawca:

**GEOKART**  
Zakład Usług Geodezyjnych  
mgr inż. Marek Chmiel  
39-310 Radomyśl Wielki, ul. Kochanowskiego 10  
tel./fax 014 683 34 88, kom. 0 604 201 944  
NIP 872-100-57-24

**GEODETA UPRAWNIONY**  
mgr inż. Marek Chmiel  
Pozwol. GZK Nr 17332 Warszawa  
kom. 604 201 944

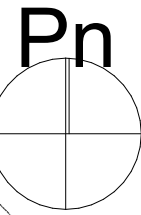
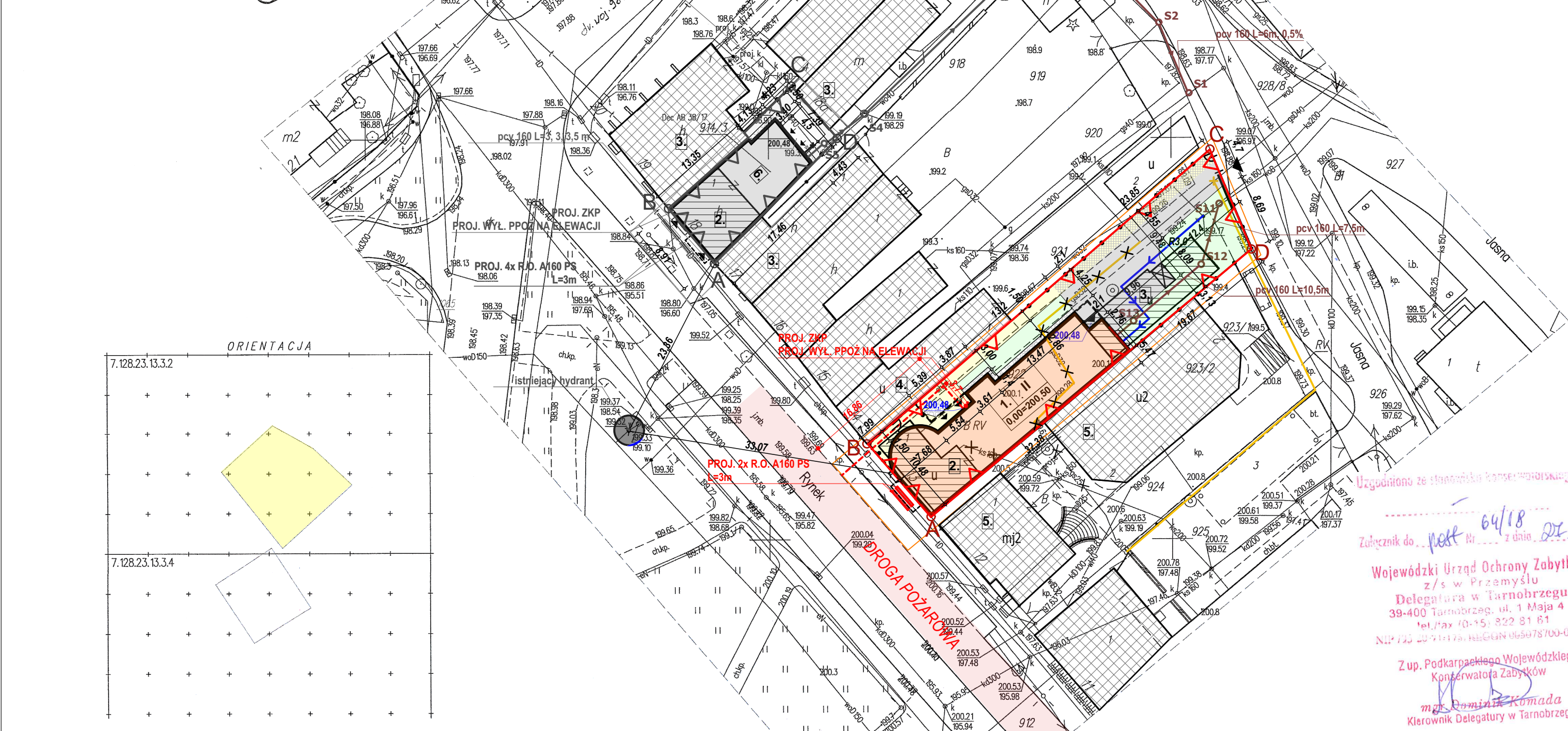

Sprawdzono naniesienie  
projektowych sieci uzbrojenia terenu  
z dokumentacją znajdującą się  
w Wydziale Geodezji, Kartografii  
i Katastru  
GZ.6642.117.2018

Z up. STAROSTY

mgr inż. Waldemar Mazurek  
KIEROWNIK ODDZIAŁU  
ZGODNIANIA DOKUMENTACJI PROJEKTOWEJ

Poświadczam, że niniejszy dokument został opracowany  
w wyniku prac geodezyjnych i kartograficznych, na podstawie  
rezultaty zawiera operat techniczny w pisany do ewidencji gruntów  
i kartograficznego  
STAROSTA POWIATU MIELECKIEGO  
Identyfikator ewidencyjny: P 1811 2018 19 C  
Data wpisania do ewidencji: 05 LUT. 2018

Z up. STAROSTY

mgr inż. Roman Misiąg  
Kierownik Powiatowego Ośrodka  
Dokumentacji Geodezyjnej i Kartograficznej

ZA ZGODNOŚĆ Z ORYGINAŁEM

LEGENDA:	
OZNACZENIA OGÓLNE	
A,B,C,D	- GRANICE OPRACOWANIA = GRANICA TERENU PODLEGAJĄCEGO PRZEKSZTAŁCENIU; DZ.NR EW. 922 JEDN. EWID. 181108_4 MIASTO RADOMYSŁ WIELKI, OBRĘB 72_RADOMYSŁ WIELKI
	- OBSZAR ODDZIAŁYWANIA INWESTYCJI
	- LINIE ROZGRANICZAJĄCE
	- NIEPRZEKRACZALNA LINIA ZABUDOWY
	- GŁÓWNE WEJŚCIA DO BUDYNKU
ZABUDOWA	
	- ISTNIEJĄCE BUDYNKI DO ROZBIÓRKI
	- PROJEKTOWANY BUDYNEK
	- PROJEKTOWANY BUDYNEK-WG ODRĘBNEGO OPRACOWANIA
	- ISTNIEJĄCE BUDYNKI
	- PROJEKTOWANE ŚCIANY P.POŻ.
	- PROJEKTOWANE NADWIESZENIA

1. PROJEKTOWANY BUDYNEK USŁUGOWY
2. ISTNIEJĄCY BUDYNEK DO ROZBIÓRKI
3. ISTNIEJĄCY BUDYNEK DO ROZBIÓRKI
4. ISTNIEJĄCY BUDYNEK HANDLOWO - USŁUGOWY-JEDNOKONDYGNACYJNY
5. ISTNIEJĄCE BUDYNKI HANDLOWO - USŁUGOWE - DWUKONDYGNACYJNE
6. PROJEKTOWANY BUDYNEK USŁUGOWY-WG ODRĘBNEGO OPRACOWANIA

KOMUNIKACJA - nieobjęte pozw. na budowę	
	- PROJEKTOWANE DOJŚCIE DO BUDYNKU O NAWIERZCHNI UTWARDZONEJ
	- PROJEKTOWANY DOJAZD I DOJŚCIE DO BUDYNKU O NAWIERZCHNI UTWARDZONEJ
	- PROJEKTOWANE OGRODZENIE
	- PROJEKTOWANA BRAMA PRZESUWNA
	- PROJEKTOWANE FURTKI

UKSZTAŁTOWANIE TERENU I MAŁA ARCHITEKTURA	
169.4	- ISTN. RZĘDNE TERENU
200.48	- PROJ. RZĘDNE TERENU
	- MIEJSCE GROMADZENIA ODPADÓW STAŁYCH

ZIELEŃ	
	- PROJ. TRAWNIKI - POW. BIOLOGICZNIE CZYNNA
	- PROJ. NAWIERZCHNIE ŻWIROWE - POW. BIOLOGICZNIE CZYNNA

UZBROJENIE TERENU-wg odrębnego opracowania	
	- PROJ. PRZYŁĄCZ WODOCIĄGOWY
	- PROJ. PRZYŁĄCZ KANALIZACJI SANITARNEJ
	- PROJ. STUDNIA KANALIZACJI SANITARNEJ
	- PROJ. RURY OCHRONNE
	- ISTN. PRZYŁĄCZ GAZU DO ROZBIÓRKI
	- TRASA BUDOWANEJ SIECI GAZOWEJ-wg odrębnego opracowania

RZĘDNE STUDIENIEK:	
S11 199,20	S12 199,40
S12 198,10	S13 200,40
S13 199,20	

Uzgodniono ze starostą konsultacyjnego  
Załącznik do p.n. 64/18 z dnia 02.01.2018  
Wojewódzki Urząd Ochrony Zabytków  
z/s w Przemyśle  
Delegatura w Tarnobrzegu  
39-400 Tarnobrzeg, ul. 1 Maja 4 a  
tel./fax 10-151 822 81 61  
NIP 725 20-51-173, REGON 065078700-00046  
Z up. Podkarpackiego Wojewódzkiego  
Konserwatora Zabytków  
mgr inż. Ryszard Komada  
Kierownik Delegatury w Tarnobrzegu

pracownia projektowa  
architekt magdalena hasek

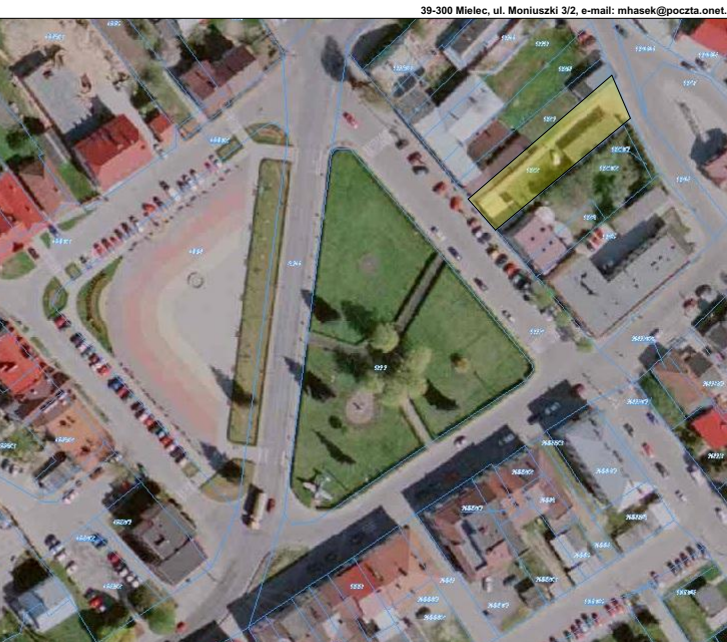

INWESTOR: Gmina Radomyśl Wielki  
ul. Rynek 32, 39-310 Radomyśl Wielki

NAZWA INWESTYCJI:  
Projekt budowlany zamienny do projektu pn. Budowa budynku usługowego - domu dziennego pobytu, wraz z urządzeniami budowlanymi, w tym m. in. wewnętrzną instalacją gazową, a także wykonywanie robót budowlanych - prac polegających na rozbiórce dwóch budynków handlowo-usługowych (pawilonów usytuowanych m.in. bezpośrednio przy granicy z działką o nr ewid. 923/2 oznaczonych na mapie do celów projektowych/ projekcie zagospodarowania terenu odpowiednio jako „u1”, „u2”, przy ul. Rynek 13 w miejscowości Radomyśl Wielki) - w ramach zamierzenia budowlanego pod nazwą „rewitalizacja terenów i budynków w Radomyślu Wielkim - budowa budynku usługowego, m. in. na cele domu dziennego pobytu”.

ADRES OBIEKTU: 39-310 RADOMYSŁ WIELKI, ul. Rynek 13, dz. nr ew. 922, 912  
(jednostka ewidencyjna: 181108\_4 MIASTO RADOMYSŁ WIELKI, obręb: 0072\_RADOMYSŁ WIELKI)

TYTUŁ RYSUNKU: PROJEKT ZAGOSPODAROWANIA TERENU

SKALA:	1:500	NR RYS.	1.P.
DATA:	PAŹDZIERNIK 2018		
PROJEKTOWAŁ:	mgr inż. arch. Magdalena HASEK Upr. bud. Rz/A-02/04 do projektowania w specjalności architektonicznej bez ograniczeń		
PROJEKTOWAŁ:	Projektant: mgr inż. Ewa WIĄCEK Upr.bud.15/99 do proj.bez ogr. w specjalności instalacji sanitarnych		
PROJEKTOWAŁ:	Józef BAUM Upr. bud.E-28/81 do projektowania w specjalności instalacji elektrycznych		
BRANŻA:	ARCHITEKTURA		
	PROJEKT BUDOWLANY		